Colóquios de Primavera DIAITA - A Mesa e a Festa

Imagem:

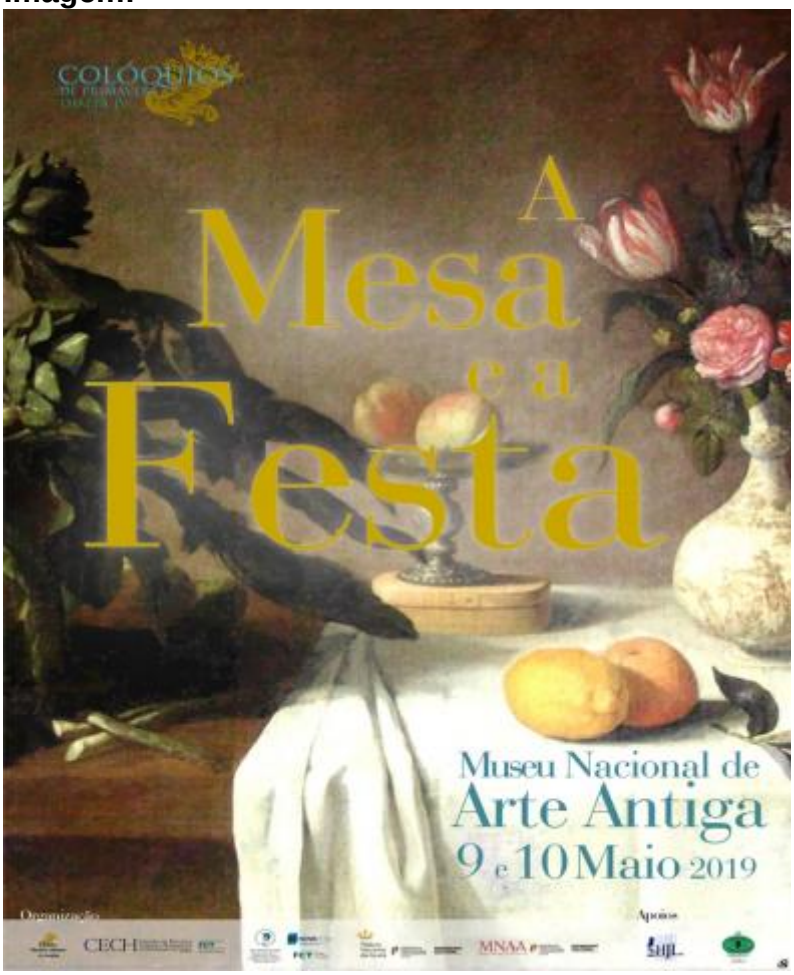

Idioma
Portuguese, international

Local:
Museu Nacional de Arte Antiga

A quarta edição dos Colóquios de Primavera DIAITA, com o título A Mesa e a Festa decorrerá nos próximos dias 9 e 10 de Maio, este ano excepcionalmente acolhido pelo Museu Nacional de Arte Antiga, entidade parceira do projecto DIAITA.

O programa destes dois dias continuará a pautar-se por uma coerência na transdisciplinaridade. Através de materialidades, fontes literárias, artísticas (música, pintura, ourivesaria e porcelana), históricas e media, são revelados os modos como a mesa se tem desdobrado em cenário de celebração, em particular no Ocidente.

Participam no evento investigadores portugueses e estrangeiros das esferas museológica e académica. Teremos como convidado especial, para a conferência inaugural, o reputado especialista em história cultural da alimentação Massimo Montanari.

PROGRAMA [1]

FICHA DE INSCRIÇÃO [2]

Fonte: Direcção Geral do Património Cultural

Date:
Quinta, 9 Maio, 2019 - 09:30 to Sexta, 10 Maio, 2019 - 17:15

Source URL (modified on 09/05/2019 - 16:22): http://www.dietamediterranica.pt/?q=pt/node/876

Links
[1] http://www.patrimoniocultural.gov.pt/static/data/docs/2019/04/16/Programa_Final.jpg
[2] http://www.patrimoniocultural.gov.pt/static/data/docs/2019/04/16/Ficha_de_inscricao.pdf